Liens UNC

Internet Explorer

Les liens UNC peuvent ne pas fonctionner à partir d'Internet Explorer pour des raisons de sécurité. Il est possible de passer outre cette sécurité site par site. en suivant la procédure qui suit.

- Ouvrir les « options internet ».
- Accéder à l'onglet « Sécurité ».
- Choisir la zone « Intranet local » et cliquer sur le bouton « Sites ».

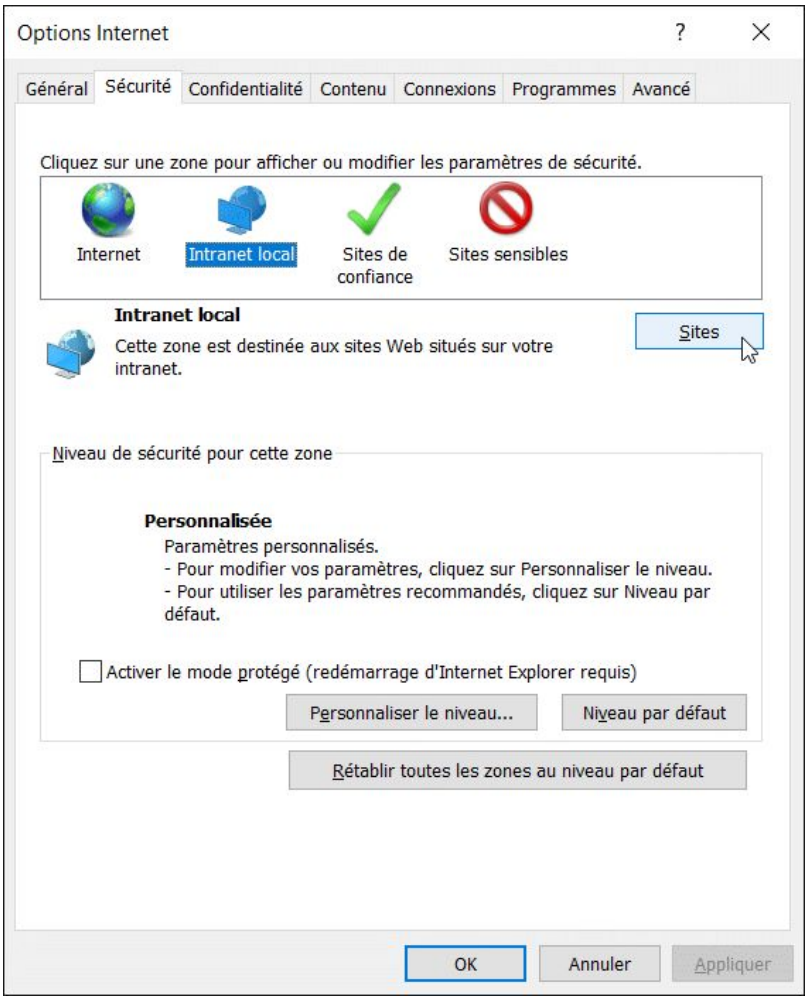

- Cliquer sur le bouton « Avancé ».

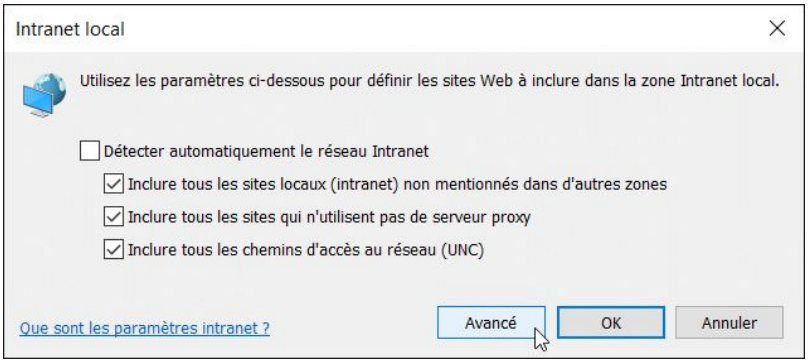

- Ajouter l'url du site à autoriser puis refermer les fenêtres.

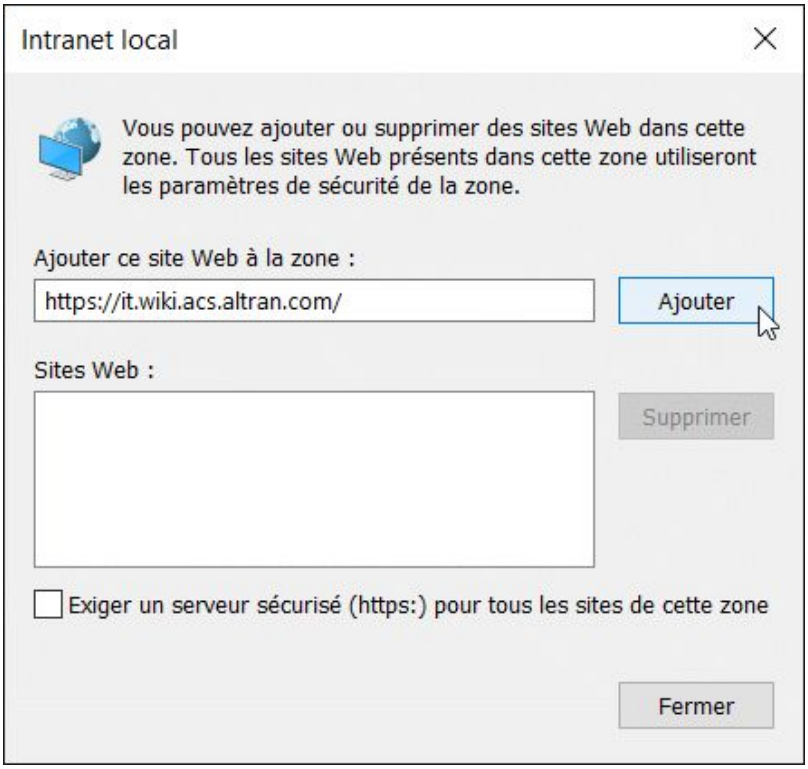

Firefox

Les liens UNC peuvent ne pas fonctionner à partir de Firefox pour des raisons de sécurité. Il est possible de passer outre cette sécurité site par site. en suivant la procédure qui suit.

- Taper « about:config » dans la barre d'adresse pour accéder aux paramètres de configuration.
- Faire un click droit et choisir « nouvelle / Chaîne de caractères » dans le menu surgissant.
- Renseigner les 3 paramètres suivants :

Nom	**Valeur**
capability.policy.policynames	localfilelinks
capability.policy.localfilelinks.sites	url1 url2 url3
capability.policy.localfilelinks.checkloaduri.enabled	allAccess

Même avec cette modification, une fenêtre popup continuera à s'afficher préconisant

l'usage d'Internet Explorer, mais la cible du lien s'ouvrira tout de même après avoir refermé cette fenêtre.

From:
https://wiki.iot-acs.fr/ - **Wiki**

Permanent link:
https://wiki.iot-acs.fr/doku.php?id=all:bibles:windows:reseau:unc

Last update: **2026/07/23 15:37**